

Væggerløse Skytteforening af 1868

Tilbygning af 50m klubhus



31. juli - 13. september 1988

31-7-88



31-7 grund gravet

1/8 grund støbt

3-8 klaplag

6-8 skelet til hus lavet



13-8-88

Skellet samlet,
beklædt og
opstillet



13-8-88



13-8-88





13-8-88



15-8-88

Skytterne haster mod gode forhold

Når klubhuset er færdigt, er skydebanen perfekt

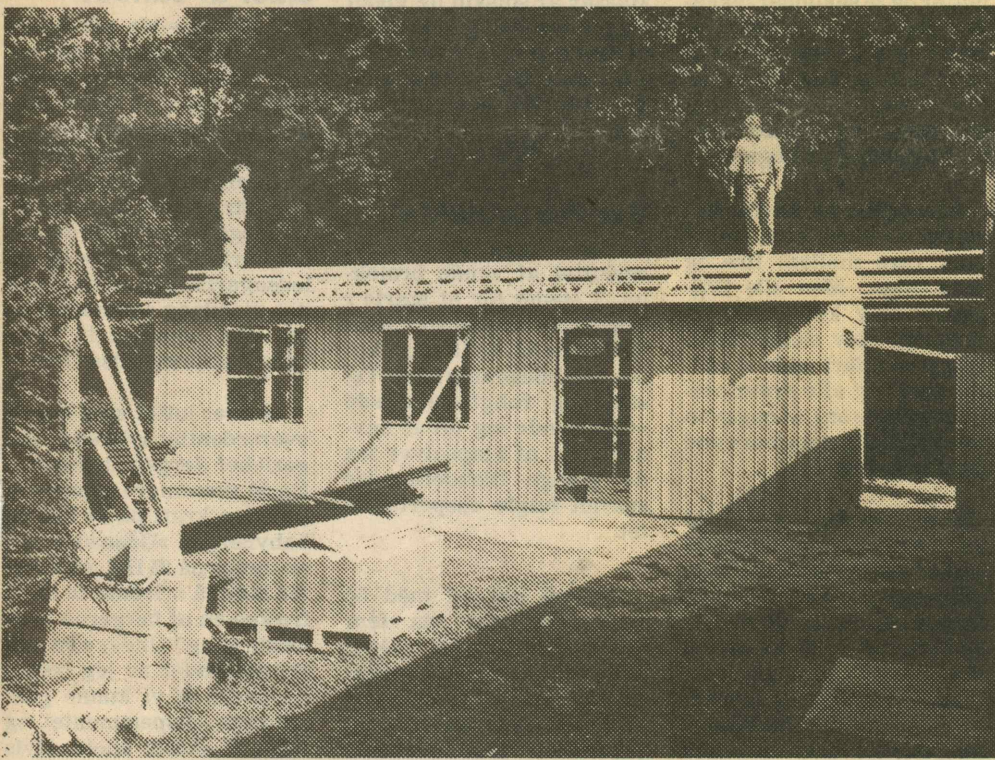

Efter 14 dages arbejde kunne Væggerløse Skytteforening i går holde rejsegilde på det nye klubhus, som forventes færdigt i løbet af tre uger

Foto: Steen Thornit

SYDFALSTER - Med eks-presfart nærmer Væggerløse Skytteforening sig de perfekte forhold på skydebaneanlægget ved Kanalvej i Marrebæk. I går var der rejsegilde på klubhuset på 34 kvadratmeter - et klubhus, som formentlig er færdigt om tre uger.

Rejsegildet havde besøg af en lille »udsøgt« skare på 18 personer. De kunne glæde sig over, at skytteforeningen foruden klubhuset også har fået et skydebaneanlæg med perfekte forhold.

Otte skydebaner med standsplads-bredde på over det normale og med en dybde, der ligger et pænt stykke over de 2.5 meter, der er minimum.

- Vi har formentlig et anlæg med faciliteter, der rækker mange år frem i tiden, mener formanden for skytterne, Palle Due Jensen.

Sommerens modernisering af skydebaneanlægget har kostet ca. 190.000 kroner.

Den største del af arbejdet er udført af frivillig arbejdskraft - derfor har skydebanen også været lukket. Og den bliver kun åbnet for en kort bemærkning i slutningen af september, når skytteforeningen holder fugleskydning.

- Vi tager først det nye anlæg i brug til næste sommersæson. Allerede om godt en måned starter vi sæsonen in-

den døre, hvor vi træner på 15-meter banerne under Svaneskolen, siger Palle Due Jensen.

14-8-88



6 Lørdag 13. august 1988

Fart på

SYDFALSTER - De har fart på, medlemmerne i Væggerløse Skytteforening. I morgen er det to uger siden grunden til det nye klubhus blev gravet, og nu er der allerede rejsegilde på byggeriet.

Skytternes nye klubhus ved skydebanen på Kanalvej i Marrebæk er på 34 kvadratmeter. Det opføres ved frivillig arbejdsindsats - som hele anlægget lige er blevet sat i stand.

Formentlig i løbet af tre uger kan skytterne glæde sig over, at klubhuset er klar til indflytning.

14-8-88



14-8-88





14-8-88





29-8-88





27-8-88



~~3-8-88~~
6-9-88



10-9-88

10-9-88



13-9-88



Klar til at tage det nye anlæg og klubhus i brug

13-9-88

SYDFALSTER - Efter at have brugt hele sommeren plus en masse frivillige arbejds-timer kan Væggerløse Skytteforening nu tage de nye faciliteter ved skydebanen, Kanalvej i Marrebæk i brug.

Det sker officielt på lørdag, hvor alle medlemmer med pårørende er inviteret til fugleskydning. Og det med pårørende skal tages bogstaveligt: Ægtefælle, børn, bedste-forældre samt forældre til børn, der skyder.

Der lægges ud fra morgenstunden. Forhåndstilmelding vil hjælpe bestyrelsen med at »skyde« sig ind på

præmie-indkøb. Men man kan også møde op ved starten - indtil de første tre runder er gennemført.

Skydningen ventes færdig ved middagstid. Derefter mødes alle til spisning af den medbragte mad.

Medlemmerne kommer til et anlæg, der er toptrimmet. Forholdene på skydebanen er noget nær toppen, og med et nyt klubhus, er rammerne omkring aktiviteterne også i orden.

Fugleskydningen er eneste officielle skydning på anlægget i år. Fra 28. september går det løs på den indendørs bane ved Svaneskolen.